

17 janvier 2025 - N°02



BULLETIN MUNICIPAL DE BEINHEIM

Toutes les infos de votre commune

Sommaire



Actualités	2 à 6
Maison des Aînés	7
Informations paroissiales	8
Associations	9 à 14
Office du Tourisme	15
Pharmacie de garde	16



B E I N H E I M

commune-beinheim.fr

Consentement à l'utilisation des données du registre d'état civil

La Commune doit obtenir votre autorisation afin d'utiliser les informations contenues dans le registre d'état civil, à d'autres fins que celles énoncées par la loi, suite à la réglementation concernant la protection des données personnelles.

Aussi, nous vous invitons à communiquer auprès du secrétariat de la mairie :

1. Si vous ne souhaitez pas que figurent vos noms et prénoms dans la publication du bulletin municipal (mariages, naissances, anniversaires) ainsi que pour vos enfants mineurs.
2. Si vous ne souhaitez pas que l'on vous envoie les invitations pour participer, notamment, à la fête des aînés ou toutes autres invitations (liste pour les fêtes de classes ...)
3. Si vous ne souhaitez pas que l'on vous envoie un courrier individuel lors de l'enregistrement au registre d'un événement particulier (par exemple, mariage, anniversaire, naissance ou décès).

Conformément à la loi informatique et libertés du 6 janvier 1978, modifiée, vous disposez d'un droit d'accès, de rectification, de suppression, de limitation et d'opposition au traitement, ainsi que d'un droit de recours auprès de la CNIL.

Pour toute question relative à la protection des données, vous pouvez contacter le Délégué à la protection des données à l'adresse rgpd@cdg67.fr.

Merci de nous retourner votre réponse concernant ces autorisations que vous ne souhaitez pas accorder à la Commune concernant l'utilisation de vos données personnelles, directement en mairie, par voie postale ou par e-mail à l'adresse mairie@beinheim.fr

Conseils hivernaux / Compteur d'eau

En période de grands froids pensez à protéger vos installations privées et notamment le compteur et les conduites d'eau, contre le gel.

Ne pas hésiter à laisser couler un robinet à faible débit.

La dépense sera minime et sans aucune mesure avec celle pouvant être entraînée par le gel des installations intérieures.

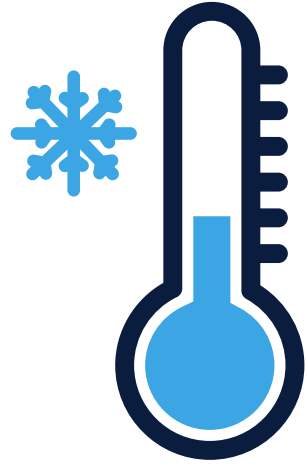

Arrivées et départs de la commune

Nous remercions les nouveaux arrivants de bien vouloir se déclarer en mairie. De même, les personnes quittant la commune sont priées de nous en informer.

Nous remercions également les familles de nous informer si un de leur proche est placé en maison de retraite.

Les propriétaires de logements locatifs sont également priées de bien vouloir informer la mairie des arrivées et départs de leurs locataires.



Nous rappelons que pour être inscrit comme électeur dans la commune vous devez remplir un formulaire en mairie car l'inscription dans la commune n'équivaut pas à l'inscription sur la liste électorale. Ce sont 2 actes distincts.

L'inscription sur la liste électorale résulte d'un choix personnel et non d'une obligation, de ce fait elle n'est pas automatique.

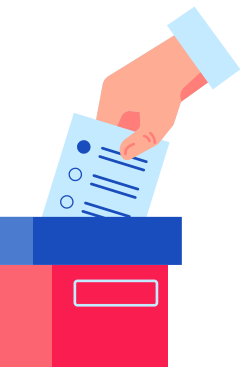



2025



Calendrier des fêtes !!

JANVIER 2025		
Samedi 04	Société Sportive de Beinheim	Fête de Noël Jeunes
Dimanche 12	Badona	Thé dansant
Dimanche 19	Orchestre Harmonie de Beinheim	Concert
Samedi 25	Pétanque Club	Dîner dansant
FEVRIER 2025		
Dimanche 02	Club de Quilles	Championnat de France jeunes à 2
Samedi 15	Association Pêche et Pisciculture	Kesselfleich
Dimanche 16	Badona Club	Marche populaire
Samedi 22	Orchestre Harmonie de Beinheim	Loto Bingo
Samedi 22	Société Sportive de Beinheim	Tête de veau
MARS 2025		
Vendredi 07	LARC	Théâtre
Samedi 08		
Vendredi 14	LARC	Théâtre
Samedi 15		
Samedi 22	Commune	80ème anniversaire de la Libération
Dimanche 30	Raquette Club Badminton	Bourse aux vêtements
AVRIL 2025		
Vendredi 04	Sentiers du Théâtre	Spectacle Les Variations Silencieuses
Dimanche 06	Badona Club	Thé dansant
Samedi 12	Société Sportive de Beinheim	Fête du printemps
Dimanche 27	Pétanque Club	Journée famille
MAI 2025		
Dimanche 04	Société Sportive de Beinheim	Paëlla
Samedi 17	Orchestre Harmonie de Beinheim	Concert

Si des modifications devaient nous parvenir courant 2025 vous serez informés par le biais du bulletin municipal.

ACTUALITES SUITE

JUIN 2025		
Jeudi 05	Pétanque	Concours vétérans
Samedi 07	Périscolaire	Fête d'été
Samedi 14	Ecoles primaire et maternelle	Fête des écoles
Samedi 21	Club de Quilles	Championnat de France adultes Tandem et Sprint
Dimanche 22		
Samedi 28	Service Jeunesse Communauté des Communes	Festi'famille
JUILLET 2025		
Dimanche 06	Société Sportive de Beinheim	Vide grenier
Dimanche 13	Société Sportive de Beinheim	Bal du 14 juillet
Lundi 14	Commune	Cérémonie
Lundi 14	Pétanque	Intersociétés
Jeudi 17	Pétanque	Concours Vétérans
SEPTEMBRE 2025		
Samedi 13	Société Sportive de Beinheim	Fête de la bière
Dimanche 28	Badona	Thé dansant
OCTOBRE 2025		
Samedi 18	Beinheim en Fête	Messti
Dimanche 19	Orchestre d'Harmonie de Beinheim	Messti
Lundi 20	Société Sportive de Beinheim	Messti
Dimanche 26	Conseil de Fabrique	Choucroute
NOVEMBRE 2025		
Dimanche 09	Badona	Assemblée générale
Mardi 11	Commune	Cérémonie
Samedi 15	Aviculture	Exposition
Dimanche 16		
Samedi 22	Société Sportive de Beinheim	Cochonaille
DECEMBRE 2025		
Dimanche 07	Commune	Fête de Noël des Aînés
Samedi 13	Repartir	Fête de Noël
Mardi 16	Quilles	Roi des quilleurs
Vendredi 19	Quilles	Roi des quilleurs
Samedi 20	Raquette Club Badminton	Fête de Noël
Dimanche 21	Quilles	Roi des quilleurs
Mardi 23	Quilles	Roi des quilleurs
Samedi 27	Tennis de Table	Tournoi
Dimanche 28	Quilles	Roi des quilleurs
Mardi 30	Quilles	Roi des quilleurs



Ramoneur



Le ramoneur termine sa tournée au village **le samedi 18 janvier, le samedi 15 février et le samedi 15 mars.**

Si vous souhaitez son passage, veuillez vous inscrire au secrétariat de la mairie.

Battue de chasse

Une battue de chasse aura lieu samedi 26 janvier de 9h à 12h, dans le lot 1 vers Roppenheim.

Pour votre sécurité, évitez de vous aventurer dans cette zone.



Affichage en mairie

- L'arrêté municipal du 14 janvier 2025 réglementant la circulation sur le chemin des écoliers le vendredi 17 janvier 2025

Ligne de bus transfrontalière

Les nouveaux horaires de la ligne de bus transfrontalière Soufflenheim / Seltz-Rastatt 231 sont disponibles au secrétariat de la mairie.



A LA MAISON DES AÎNES

Lundi 20 janvier

9h30 Bricolage 2,50 €
14h00 Couture / Soins des
mains

Jeudi 23 janvier

10h00 Gymnastique douce 2,50 €
14h00 Chants / Jeux 2,50 €

Mardi 21 janvier

9h30 Bricolage 2,50 €
14h00 Atelier mosaïque -
Pratique (sur inscription)

Vendredi 24 janvier

9h30 Bricolage 2,50 €
13h30 Peinture avec Xiaoming GE (sur
inscription)

Mercredi 22 janvier

Fermeture hebdomadaire

Menu repas à thème du mercredi 29 janvier

Plat

Poisson avec son riz

Dessert

Chou avec une boule de glace

Merci de réserver

12 rue du presbytère - Tél. 03.88.86.36.56

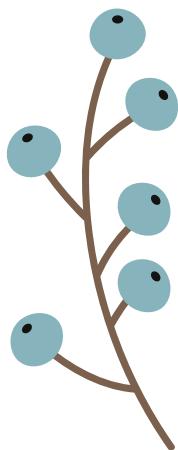

INFOS PAROISSIALES

MESSES DE JANVIER

Samedi 18

18h00 - Sainte Messe à Niederroedern



Dimanche 19

9h15 - Sainte Messe à Schaffhouse

10h30 - Sainte Messe à Beinheim pour les défunts STREISSEL René et Monique. Comme notre église sera fermée pendant les travaux de peinture, la messe aura lieu à la salle polyvalente, Salle Sicurani



Remerciements

Nous vous remercions du fond du cœur pour toutes les marques de sympathie que vous nous avez témoignées et pour les dons en faveur de la recherche sur la maladie d'Alzheimer, lors du décès de notre maman Agnès ROESCH.

Nous remercions particulièrement Mr le Curé Kula Miroslaw et la chorale Sainte Cécile.

Familles Roesch, Metzinger

ATTENTION ! CHANGEMENT DE DATE,
VEUILLEZ EN PRENDRE NOTE



LE BEENHEIM PETANQUE CLUB

A le plaisir de vous inviter à son traditionnel

DINER DANSANT

SAMEDI 25 JANVIER 2025

A partir de 19 heures à la Salle Polyvalente de BEENHEIM
La soirée sera animée par :

D.J. FRITZ

Menu préparé par le chef : **Jean-Luc**

AU MENU : *Pâté Royal en croute - Bouchée à la Reine - Vacherin glacé*

Prix : 26€ / personne (gratuit pour les enfants de - 8 ans)

Bulletin de Réservation : les mardis, jeudis et vendredis soirs ou samedis matins ou par [adresse e-mail : beenheimpc@gmail.com](mailto:beenheimpc@gmail.com)

Nom :

Prénom :



Participe

Nombre de personnes : 26€ x = €

(Paiement à joindre à la réservation)



Fédération des
Maisons des Jeunes
et de la Culture
d'Alsace

Le groupe solidaire de jeunes
de la Communauté de
Communes de la Plaine
du Rhin organise une



COLLECTE SOLIDAIRE

Du 6 Janvier au 7 Février 2025

Ensemble, offrons
chaleur et soutien à
ceux qui en ont besoin.
Votre don peut faire
la différence en
soutenant l'association
«La Maraude du Partage»

PRODUITS D'HYGIÈNE
MASCULINS ET FÉMININS

VÊTEMENTS CHAUDS
CHAUSSETTES CHAUDES

**DENRÉES
NON-PÉRISSABLES**

**SACS DE COUCHAGE
PROPRES NEUFS OU D'OCCASION**

POINTS DE COLLECTE

>> SELTZ

- Collège : déposé par les jeunes
- Espace Jeunes (à côté du judo) : mercredi 14h-18h
- Boucherie Kubler : du mardi au vendredi 10h-20h

>> BEINHEIM

- Communauté de Communes de la Plaine du Rhin
3 rue Principale 67930 Beinheim
Du lundi au vendredi 8h30-12h // 13h30-16h

>> LAUTERBOURG

- Collège : déposé par les jeunes
- Mairie : lundi, mercredi 8h30-12h // 14h-17h
vendredi 8h30-12h // 14h-16h
- Espace jeunes (rue des 3 rois) : mercredi 14h-18h

>> MOTHERN

- Mairie : du lundi au vendredi 14h-18h



Communauté de Communes de la Plaine du Rhin
Animation FDMJC d'Alsace
3 rue Principale 67930 BEINHEIM
Mathilde JULY : mathilde.july@fdmjc-alsace.fr
06 32 63 77 67



ROI DES QUILLEURS DE BEINHEIM.

Reine des Jeunes Filles 2025 : Tess COURDAVAULT

Roi des Jeunes 2025 : Léandro DELGADO

Reine des Féminines 2025 : Cécile MARIN

Roi des Adultes 2025 : Vincent DELGADO

Classement féminin

1	MARIN	Cécile	69 bois
2	SCHOULLER	Sandra	64 bois
3	KNOR	Marion	63 bois
4	BAHL	Aurélie	61 bois
5	MARIN	Laurence	61 bois
6	COURDAVAULT	Jocelyne	59 bois
7	KRAEMER	Anita	58 bois

Classement adultes

1	DELGADO	Vincent	72 bois
2	MARIN	Cédric	71 bois
3	TAVERNE	Philippe	70 bois
4	WEIGEL	Maxime	70 bois
5	WURTZ	Bernard	67 bois
6	TAVERNE	Hugo	66 bois
7	EYERMANN	Olivier	66 bois
8	COLIN	Frédéric	65 bois
9	KAUFFMANN	Nathan	65 bois
10	LE MEVEL	Maxime	64 bois

Classement jeunes <14 ans

1	DELGADO	Léandro	68 bois
2	KRAEMER	Milan	65 bois
3	ZIMMERMANN	Leo	59 bois
4	SCHIEBENES	Léon	58 bois
5	COURDAVAULT	Eden	56 bois
6	SCHERER	Maé	55 bois
7	COURDAVAULT	Noa	52 bois
8	RENARD	Tom	51 bois
9	ZIMMERMANN	Tim	49 bois
10	METZINGER	Robin	48 bois
11	KRAEMER	Liam	45 bois
12	SEHL	Louis	44 bois
13	SCHIEBENES	Noah	39 bois
14	BECKER	Gabin	37 bois

Classement jeunes filles < 14 ans

1	COURDAVAULT	Tess	53 bois
2	SCHERER	Léa	53 bois
3	WURTZ-DUSSEUX	Cyrielle	48 bois
3	LOEFFEL	Anais	48 bois
5	SCHIEBENES	Maya	47 bois
6	EYERMANN	Lucie	44 bois
7	OUSLATI	Nawel	42 bois
8	LOEFFEL	Melina	35 bois



Les Quilleurs de Beinheim félicitent tous les participants et remercient tous les partenaires et commerçants de Beinheim pour les dons qui ont permis de récompenser les mieux classés.
Un grand merci à Monsieur le Maire et aux élus municipaux pour leur soutien

BONNE ET HEUREUSE ANNEE 2025 à tous

ASSOCIATION

KESSELFLEICH

15 FEVRIER 2025 A 12H00

CLUB HOUSE DE L' AAPPMA DE BEINHEIM
RUE DES BROCHETS BEINHEIM

TARIF 16 €

**KESSELFLEICH OU STEAK FRITES
CAFE ET DESSERT INCLUS**

**RESERVATION : 06 66 63 83 07
06 62 34 33 52**



**Tous les bénéfices seront versés sous forme
de don à un village portuaire en Mayotte**

ASSOCIATION



La Société Sportive Beenheim

Vous propose un déjeuner

TETE DE VEAU

Le samedi 22 février 2025

Au prix de 15 €

Ouverture du club house à partir de 11h30

Réservation chez M. Patrick KLEIN au

06 83 78 03 24

ASSOCIATION

ORCHESTRE
D'HARMONIE
DE BEINHEIM

19
JANVIER
2025

CONCERT

SALLE
POLYVALENTE
DE BEINHEIM

15H00

BUVETTE ET PETITE RESTAURATION

AVEC LA PARTICIPATION DE LA
FANFARE DU 2E RÉGIMENT DE
HUSSARDS

ENTRÉE LIBRE – PANIER À LA SORTIE



Orchestre d'Harmonie de Beinheim. Site: 437 565 831 00025 - Imprimé par nos soins - Ne pas jeter sur la voie publique



OFFICE DU TOURISME

Exposition de peintures acryliques - Le Delta de la Sauer à Munchhausen, par VOGEL Elise

A l'Office de Tourisme / Maison Krumacker, à Seltz

Du vendredi 3 au vendredi 31 janvier 2025

En semaine : Lundi-vendredi 9h-12h ; 13h30-17h30 ;

Le weekend : Permanence de l'artiste les samedis et dimanches 14h-17h.

Exposition de peintures acryliques, présentant des scènes et des paysages bucoliques du Delta de la Sauer à Munchhausen, de jadis à aujourd'hui. Madame VOGEL Elise, native du village, nous sensibilise à la richesse naturelle de ce site remarquable.

Nous vous attendons nombreux, pour découvrir cette magnifique exposition !



Vous souhaitez également exposer vos œuvres photographiques ou vos tableaux à la Maison Krumacker / Office de Tourisme, à Seltz ?

**N'hésitez pas à contacter l'Office de Tourisme du Pays de Seltz-Lauterbourg : 03 88 05 59 79
info@tourisme-seltzlauterbourg.fr**



**Urgences
médicales**

Pour connaître la pharmacie de garde la plus proche du lieu de résidence, composer le **3237**.

Jusqu'à minuit : pour joindre le médecin de garde, composer le **03.69.55.33.33**.

En cas d'urgence ou **après minuit**, faire le **15**.



Horaires d'ouverture

Mairie

Lundi et mercredi de 9h à 12h

Mardi et jeudi de 9h à 12h et de 16h à 18h

Vendredi de 9h à 12h et de 14h à 17h

Déchèterie

Du mardi au samedi de 9h à 11h45
et de 13h30 à 16h45



B E I N H E I M



19A rue principale - 67930 BEINHEIM



03.88.53.04.04



mairie@beenheim.fr



www.beenheim.fr

