



# BULLETIN MUNICIPAL DE BEINHEIM

Toutes les infos de votre commune

## Sommaire



BEINHEIM

|                           |                  |
|---------------------------|------------------|
| Actualités                | 2 à 5            |
| Maison des Aînés          | 6 à 9            |
| Smictom                   | 10/11            |
| Association               | 12 à 14 et 16/17 |
| Informations paroissiales | 15               |
| Commerce                  | 18/19            |
| Battue de chasse          | 19               |
| Pharmacie de garde        | 20               |
| Petite annonce            | 20               |



## Naissance

Est né à Baden-Baden le 06 octobre 2024

**Oliver SAMARDJIC**

Fils de Sven et Katarina SAMARDJIC

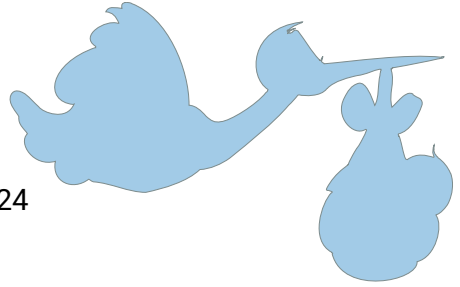

**Toutes nos félicitations aux heureux parents !**

## Commémoration du 11 novembre



La cérémonie commémorative de l'armistice sera célébrée le lundi 11 novembre à 10h devant le monument aux morts.

**La population est chaleureusement invitée à assister.**

## Aide aux sinistrés de Valence

La commune collecte des couvertures, vêtements, chaussures et nécessaire de toilette à destination de Valence en Espagne pour venir en aide aux sinistrés.

**Merci de déposer vos dons au secrétariat de la mairie pendant les heures d'ouverture.**

**URGENT**



**Lundi, mercredi de 9h à 12h**

**Mardi et jeudi de 9h à 12h et de 14h à 16h**

**Vendredi de 9h à 12h et de 14h à 17h**

## Banque alimentaire



La commune participe à la collecte 2024 pour la banque alimentaire.

Les personnes qui souhaitent soutenir cette action peuvent déposer leurs dons dans le chariot mis à disposition sous l'auvent de la mairie les jours suivants :



**Le jeudi 21 novembre de 9h à 18h**

**Le vendredi 22 novembre de 9h à 16h00.**

## 80ème anniversaire de la libération de Beinheim

La commune voudrait fêter cette date et recherche à cet effet tout ce qui peut être témoin des événements :

**lettres, récits, photos, cartes postale, coupures de journaux etc. concernant l'exode, l'occupation et la libération.**

Nous rendons naturellement toutes les pièces aux propriétaires qui auront bien voulu nous les mettre à disposition après les avoir exploitées.

Les documents peuvent être déposés à la mairie mais vous pouvez aussi tout simplement vous manifester auprès du secrétariat (tél : 03 88 53 04 04) et nous viendrons les récupérer. En temps voulu, vous serez avertis de la forme que cette commémoration pourra prendre.



*En comptant sur votre aide, d'avance merci !*



## Recrudescence des vols par ruse au préjudice des personnes âgées

Depuis quelques jours, plusieurs vols par ruse au préjudice des personnes âgées ont été commis dans le secteur.

Un premier complice se présente avec une fausse tenue d'agent des eaux au domicile de la victime en prétextant une contamination. Deux autres individus habillés en faux policiers avec de fausses cartes professionnelles se présentent alors, simulent l'interpellation de leur complice et affirment à la victime qu'il s'agit d'un cambrioleur.

L'un des faux policiers profite alors de l'inattention de la victime pour dérober des bijoux et du numéraire.

### ***La sécurité, l'affaire de tous :***

- enfants et petits-enfants de personnes âgées ou isolées : sensibilisez vos aînés sur ce phénomène.
- voisins et voisines, soyez vigilants pour vos aînés.

### ***Comment réagir en cas de doute ?***

- signalez toute présence suspecte aux forces de l'ordre en composant le **17**.
- alertez des proches ou le voisinage.

# À LA MAISON DES ÂÎNÉS

**Lundi 11 novembre**

Armistice

**Jeudi 14 novembre**

**10h00** Gym douce 2,50 €

**14h00** Chants / Jeux

**Mardi 12 novembre**

**9h30** Bricolage 2,50 €

**14h00** Atelier couronne de l'aveut (sur réservation)

**Vendredi 15 novembre**

**9h30** Bricolage 2,50 €

**14h00** Atelier manuel 2,50 €

**Mercredi 13 novembre**

Fermeture hebdomadaire

## Bredeles de Noël

Vous pouvez d'ores et déjà réserver vos bredeles

250 g  7 €

500 g  14 €

Tél 03.88.86.36.56



La Maison des Aînés recherche ce type de pinceau avec manche en bois.

Si des personnes n'en ont plus l'utilité merci de les déposer à la Maison des Aînés.



12 rue du presbytère - Tél. 03.88.86.36.56



# **COURONNES DE L'AVENT**

**MARDI 12 NOVEMBRE ET MARDI 19 NOVEMBRE**



**RÉSERVATION AU  
03.88.86.36.56**



**DE 14H À 17H**

**À LA MAISON DES AÎNÉS  
DE BEINHEIM**

# ATELIER

fil de fer

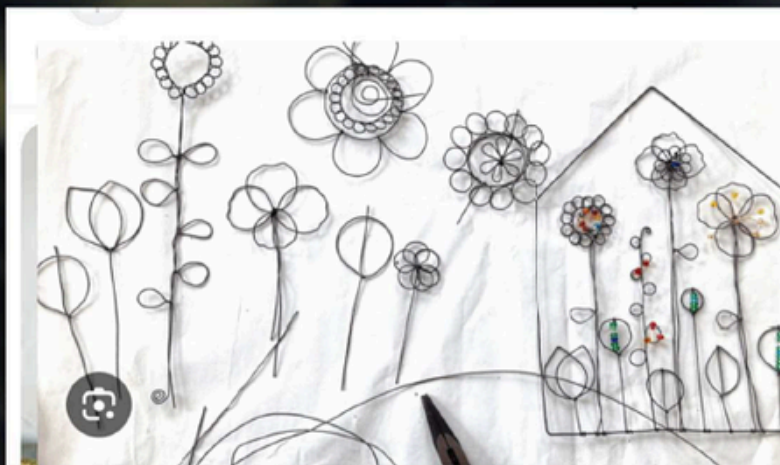

18 NOVEMBRE DE  
14H À 17H

**SUR RÉSERVATION**

Tél 03 88 86 36 56





SAMEDI 23.11.24  
DIMANCHE 24.11.24

# MARCHÉ DE NOËL

DE 14H À 18H



MAISON DES AÎNÉS



**VENTE DE DECORATIONS ET  
BRICOLAGES DE NOËL, BREDELES  
FAITS MAISON**

**RESTAURATION CAFÉ ET GATEAUX SUR PLACE**

## Infos zéro déchet



Devenons citoyens éco-responsables

n° 31 - octobre 2024

### Que faire au jardin en automne ?

*Le jardinage en automne est une période charnière qui prépare le sol et les plantes pour les mois d'hiver, tout en offrant une dernière opportunité de profiter du jardin avant le froid. Les feuilles qui tombent, les températures plus fraîches et les journées plus courtes créent un cadre propice à la taille des arbres et des arbustes, ainsi qu'à l'enrichissement du sol pour favoriser une croissance future.*

#### Comment valoriser les feuilles mortes ?

##### Au compost

Les feuilles mortes sont de bonnes sources de matières carbonées permettant d'équilibrer votre compost. Déposez progressivement les feuilles mortes en mélange avec vos déchets alimentaires.

##### En paillage

Le paillage avec des feuilles mortes est une technique naturelle et efficace pour enrichir et protéger le jardin pendant l'automne et l'hiver.

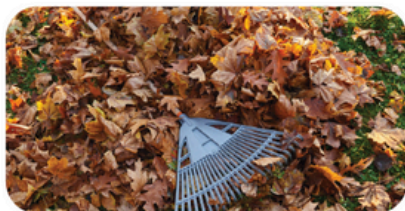

En pratique, rien de plus simple : étalez une couche de feuilles mortes autour des plantes, arbres et arbustes. Il est recommandé de les broyer ou de les déchiqueter légèrement. Cela accélère leur décomposition et évite qu'elles forment une couche trop compacte, ce qui pourrait empêcher l'eau et l'air de pénétrer correctement dans le sol.

Le paillage permet de protéger les racines du froid en maintenant une température plus stable et en réduisant l'évaporation de l'humidité. De plus, ce tapis organique agit comme une barrière contre les mauvaises herbes, tout en se décomposant lentement pour enrichir le sol en nutriments, notamment en humus, un élément clé pour améliorer la structure du sol et favoriser la biodiversité.

##### Les brûler ?

En plus d'être interdit (loi n° 2020-105 du 10 février 2020), brûler ses déchets verts est une pratique dangereuse pour la santé et l'environnement. Les fumées générées contiennent de nombreux polluants toxiques pour l'organisme.

Brûler 50 kg de déchets verts émet autant de particules que 13 000 km parcourus par une voiture diesel récente.



## La saison du « brun » au compost

L'automne est la saison idéale pour constituer une réserve de matière sèche carbonée dans un endroit abrité.



Si vous compostez en tas ou silo ouvert, vous pouvez brasser votre compost une première fois en y intégrant des feuilles mortes broyées. Après 8 jours, la température peut monter jusqu'à 70 °C, signe d'une fermentation active.

Si votre composteur est fermé, mélangez toujours les nouveaux apports avec les couches précédentes et surveillez bien l'humidité.

### La recette d'un bon compost

1/3 de « brun », 2/3 de « vert » : épluchures, restes de fruits et légumes, fleurs coupées, gazon...

De l'air en mélangeant régulièrement

De l'eau en petite quantité

## Pensons à la faune locale

### Nettoyage des nichoirs

En automne, les nichoirs pour oiseaux cavernicoles sont vides, l'occasion de les nettoyer et entretenir leurs fixations. Pour cela, ouvrez le nichoir puis retirez la mousse, les lichens, les plumes, brindilles, coquilles d'œufs ou œuf non éclos. Brossez ensuite l'intérieur avant de le refermer.

### Abri pour hérissons

Le hérisson est malheureusement menacé par le trafic routier. Ce petit mammifère s'accommodera d'un gîte très simple à installer au jardin dans un endroit calme à l'abri du vent et de l'ensoleillement direct.



Il peut s'installer sous un tas de branches ou de feuilles mortes ou dans une caisse retournée couverte de paille et de feuilles. Laissez l'intérieur vide ! Le hérisson apportera lui-même les matériaux nécessaires à la construction de son nid.

### Pour aller plus loin

ADEME - Comment bien pailler au jardin ?

<https://bibliothèque.ademe.fr/ged/6989/guide-pailler-jardin.pdf>

SMICTOM - Brûlage des déchets verts

<https://smictom-nord67.com/bruler-les-dechets-verts-cest-interdit/>

LPO - fabriquer un gîte pour hérisson

<https://www.lpo.fr/la-lpo-en-actions/mobilisation-citoyenne/refuges-lpo/tutoriels/comment-fabriquer-un-gite-pour-le-herisson>

## AVICULTURE BEINHEIM EXPOSITION DU GROUPEMENT BAS-RHIN NORD SALLE POLYVALENTE DE BEINHEIM



**SAMEDI 9 et DIMANCHE 10 NOVEMBRE 2024**

### Restauration

Samedi soir: Jambon à l'os, gratin, salade, dessert, café, 18€

Dimanche midi: Pot au feu, dessert, café, 20€

Réservations obligatoires : Caroline : 0636919640 - Elisabeth : 0636927759 - M.Thérèse : 0770656150

### Ouverture de la salle au public

Samedi à partir de 14H - Dimanche de 9H à 18H

Buvette sur place, petite restauration et gâteaux



*efera*



FÉDÉRATION DES  
MAISONS DES JEUNES  
ET DE LA CULTURE  
D'ALSACE

# Activ'JEUNES

## Animations de Novembre 2024

N'hésitez pas à contacter les animateurs concernant les animations.

**Espaces Jeunes**

### Lauterbourg

Rue des Trois Rois

Réf : Julien 06.75.53.95.14

Mercredis  
13, 20 & 27  
de 14h à 18h

Vendredis  
8, 15, 22 & 29  
de 16h à 20h

### Beinheim

Rue du Presbytère

Réf : Nathanaël 06.17.52.63.32

Mercredis  
6, 13, 20 & 27  
de 14h à 18h

### Seltz

Rue Général de Gaulle

Réf : Mathilde 06.32.63.77.67

Mardis  
5, 12, 19 & 26  
de 15h30 à 18h

Mercredis  
6, 13, 20 & 27  
de 14h à 18h

Vendredis  
8, 15, 22 & 29  
de 15h30 à 19h



AJplainedurhin



www.animation-fdmjalsace-ccpr.com

**Collèges  
Lauterbourg**

### Atelier stop-motion SO - PERM

Mardis  
5, 12, 19 & 26

### Atelier Créa & jeux SO - PERM

Vendredis  
8, 15, 22 & 29

Réf : Julien 06.75.53.95.14

### E.J. Lauterbourg

Rue des Trois Rois

Lundis  
18  
de 18h à 20h

### E.J. Seltz

Rue du général de Gaulle

Lundis  
4 & 25  
de 18h à 20h

Réf : Julien 06.75.53.95.14

**Dessin Manga**

**Collèges  
Seltz**

### Club Jeux SO - PERM

Judis  
7, 14, 21 & 28

Réf : Nathanaël 06.17.52.63.32

### MJC de la Lauter

Rue des Trois Rois - LAUTERBOURG

Lundis  
4, 18 & 25  
de 17h à 19h30

Mercredis  
6, 13, 20 & 27  
de 10h à 12h

Réf : Julien 06.75.53.95.14

**Ludothèque**

**Club  
Cinéaste**

### E.J. Lauterbourg

Rue des Trois Rois

Samedis  
9, 16, 23 & 30  
de 10h à 12h

Réf : Nathanaël 06.17.52.63.32

### E.J. Seltz

Rue Général de Gaulle

Mercredi  
13

Réf : Mathilde 06.32.63.77.67

**Club  
Solidaire**

**Evènements**

### JOURNÉE CONTRE LE HARCELEMENT

Jeuudi 7 novembre  
en S1, S2 & S3  
aux collèges de Seltz et Lauterbourg

### Conseil Intercommunal de Jeunes

A BEINHEIM  
SAMEDI 16  
de 10h à 11h30

Réf : Caroline 06.30.71.51.86

**C.T.J.**



## Relais Petite Enfance de la Plaine du Rhin « Plaine des Mômes »



### PROGRAMME DES ACTIVITÉS DE NOVEMBRE.

#### INSCRIPTIONS OBLIGATOIRES

HORAIRES DES ATELIERS : 09H00 - 10H45

Mardi 05/11  
Beinheim

RDV à la ferme  
pédagogique du  
Grasweg  
De 9h15 à 10h45  
Places limitées

Vendredi 08/11  
Niederroedern

Motricité fine

Mardi 12/11  
Mothers

Apprendre en  
Jouant :  
Tablettes  
lumineuses,  
formes et  
couleurs

Mardi 19/11  
Mothers

Yoga bébé  
animé par  
Béatrice de  
Yogarbre de  
9h30 à 10h30

Mardi 26/11  
Mothers

Atelier  
Rien

Vendredi 29/11  
Seltz

Animation  
« bébé lecteur »  
à la  
médiathèque de  
Seltz  
à 10h00  
Places limitées

#### ADRESSES :

Périscolaire de Niederroedern  
5 Rue du stade,  
67470 Niederroedern

Périscolaire de Mothers  
32 Rue de l'Église,  
67470 Mothers

#### CONTACTER VOTRE RPE

Responsable : Anaïs Gomes

Téléphone : 06.31.29.18.76

Courriel : [relaispetiteenfance.plainedurhin@alef.asso.fr](mailto:relaispetiteenfance.plainedurhin@alef.asso.fr)





## MESSES DU MOIS DE NOVEMBRE

Vendredi 09

**18h00** - Sainte Messe à Niederroedern

Dimanche 10

**09h15** - Sainte Messe à Kesseldorf

**10h30** - Sainte Messe à Seltz

Lundi 11

**10h00** - Sainte Messe à Schaffhouse (Fête Patronale)

Samedi 16

**18h00** - Sainte Messe à Schaffhouse

Dimanche 17

**09h15** - Sainte Messe à Eberbach

**10h30** - **Sainte Messe à Beinheim**

Samedi 23

**18h00** - Sainte Messe à Kesseldorf

Dimanche 24

**10h00** - Sainte Messe à Seltz (En l'honneur de Sainte Cécile et animée par l'ensemble des chorales de notre Communauté - Messe en mémoire des choristes défunts de toutes nos paroisses).

Une préparation au baptême aura lieu le vendredi 29 novembre à 19h30 heures au sous-sol du presbytère de Seltz. Cette soirée de préparation est consécutive à une inscription faite auprès de Monsieur le Diacre Laurent KOEBEL.

Pour tout renseignement ou pour les inscriptions au baptême, il se tient à disposition à l'adresse [Laurent.KOEBEL@orange.fr](mailto:Laurent.KOEBEL@orange.fr) ou par téléphone au 03.88.86.86.49 les soirs entre 19h00 et 20h30 heures

RETROUVEZ L'ENSEMBLE DES INFORMATIONS SUR  
[www.moisdorientation.fr](http://www.moisdorientation.fr)

DE 9H À 12H

# LE MOIS DE L'ORIENTATION

2024

16  
NOV.

**FORUM DÉFENSE, SÉCURITÉ & JUSTICE**  
À LA MAC DE BISCHWILLER

23  
NOV.

**FORUM SANTÉ, SOCIAL, & BIEN-ÊTRE**  
À L'IFSI-IFAS, MISSION LOCALE & CIO DE HAGUENAU

30  
NOV.

**FORUM MÉTIERS DE L'AGRICULTURE,  
DE L'ARTISANAT, DE L'INDUSTRIE  
& DU TERTIAIRE**  
À LA MAISON DES SPORTS DE HAGUENAU







# La Société Sportive Beenheim

Vous propose sa traditionnelle

## « COCHONAILLE »

**Samedi 23 novembre 2024**

A partir de 11h  
Au Club House

Au menu :

- + Soupe
- + Kessselfleisch ou Ripples
- + Dessert
- + Café

**15€**

Réservations :

03.88.86.24.79 ou 06.83.78.03.24

**PRODUCTION LOCALE**

**FRUITS FRAIS DE SAISON**

**100 % ALSACE - 100 % ROPPENHEIM**

**POIRES**



**POMMES NATTI**



*VENTE DIRECTE*

*Pommes NATTI et PINOVA*

TUCHSCHERER Charles  
5 rue des prés ROPPENHEIM  
06.52.37.55.09



**NOUVEL AN**  
**2025**  
31.12.2024 au soir  
Animation musicale - DJ  
Menu de la St Sylvestre

**POSSIBILITE DE PRIVATISER UNE SALLE**

- Le "CAVEAU" : 30 à 60 personnes
- La "SCENE" : 25 à 40 personnes

Menu St Sylvestre ou menu à convenir (raclette, pierrade,...)

**KOTA**  
**DISPONIBLE**

**LE CAVEAU DU GAENTZEBRINNEL**  
**67930 BEINHEIM**

Pour tout renseignement : [gaentzebrinnel.info@gmail.com](mailto:gaentzebrinnel.info@gmail.com) - 03.88.90.95.04

## BATTUE DE CHASSE

Une battue de chasse aura lieu samedi 09 novembre dans le lot 1 vers Roppenheim.



**Pour votre sécurité, évitez de vous aventurer dans cette zone.**



## Petites annonces

- **Cherche à louer 3 pièces** pour couple de retraités avec un petit chien, cuisine, salle de bain, balcon ou terrasse, environ 70 m<sup>2</sup>. Parle uniquement l'allemand. Tél 0049 176 356 506 41
- **Trouvé chat noir** petite tache blanche rue des peupliers. S'adresser au 06.72.50.09.51
- **Vends éléments de cuisine et électroménager** (lave-vaisselle, réfrigérateur et plaque vitrocéramique) + évier. Cuisine démontée. Prix 200€. Contact: 06 42 18 62 32



## Urgences médicales

Pour connaître la pharmacie de garde la plus proche du lieu de résidence, composer le **3237**.

**Jusqu'à minuit** : pour joindre le médecin de garde, composer le **03.69.55.33.33**.

**En cas d'urgence** ou après minuit, faire le **15**.



## Horaires d'ouverture





### Mairie

Lundi et mercredi de 9h à 12h  
Mardi et jeudi de 9h à 12h et de 16h à 18h  
Vendredi de 9h à 12h et de 14h à 17h

### Déchèterie

Du mardi au samedi de 9h à 11h45  
et de 13h30 à 16h45



-  19A rue principale - 67930 BEINHEIM
-  03.88.53.04.04
-  mairie@beenheim.fr
-  www.beenheim.fr

