

11 octobre 2024 - N°32



BULLETIN MUNICIPAL DE BEINHEIM

Toutes les infos de votre commune

Sommaire



Actualités	2 à 5
Communauté de communes	6 à 8
Maison des Aînés	9
Associations	9 à 14
Pharmacie de garde	12
Commerce	15
Petite annonce	16



BEINHEIM

commune-beinheim.fr

Décès

Le 06 octobre 2024 à Beinheim

Monsieur Bernard KAEUFLING à l'âge de 83 ans



Le 06 octobre 2024 à Haguenau

Madame Marguerite MEYER à l'âge de 87 ans

Nos plus sincères condoléances aux familles en deuil

Affichage en mairie

- L'arrêté préfectoral du 2 octobre 2024 **autorisant une lutte collective organisée par la Fédération Régionale de Défense contre les Organismes Nuisibles du Grand Est et les lieutenants de louveterie , contre les corvidés classés espèces susceptibles d'occasionner des dégâts sur le département du Bas-Rhin.**
- L'arrêté municipal du 8 octobre 2024 **relatif aux restaurants et débits de boissons ouverts à l'occasion de la fête du village.**
- **Les listes électorales provisoires** pour les prochaines élections des membres des **chambres d'agriculture.**
- Le résultat d'analyse d'eau du 26 septembre 2024 : **eau destinée à la consommation humaine conforme aux limites de qualité réglementaires pour les paramètres analysés.**



Démarches administratives

Conciliateur de Justice

Le troisième jeudi du mois
(matin) au secrétariat
de la mairie sur rendez-vous.
03.88.53.04.04



Carte Nationale d'identité - Passport

Réalisez votre pré-demande en
ligne sur

<https://passeport.ants.gouv.fr/>

Vos demandes de pièces
d'identité peuvent être déposées,
sur rendez-vous, à la
mairie de Lauterbourg, 19A rue
de la 1ère Armée.

www.mairie-lauterbourg.fr

*Prenez RDV en ligne sur le site de
la commune de Lauterbourg*



**Pour vos démarches du
quotidien : 2 rue Marcel Bisch,
67470 SELTZ.**

Téléphone : 03 90 55 85 44 -
franceservices@cc-plaine-rhin.fr

Lundi, mardi, jeudi et vendredi :
9h00-11h30 et 13h30-16h00
Mercredi : 9h00-13h00



NOUVEAU A BEINHEIM !

ACTUALITÉS



Mairie de Beinheim



TÉLÉCHARGEZ ILLIWAP L'APPLICATION MOBILE DE LA COMMUNE

DÉJÀ 119 ABONNÉS !

RESTONS CONNECTÉS !

- | ALERTES
- | ACTUALITÉS
- | INFOS PRATIQUES
- | AGENDA
- | SONDAGE
- | ANNUAIRE
- | ET PLUS ENCORE...

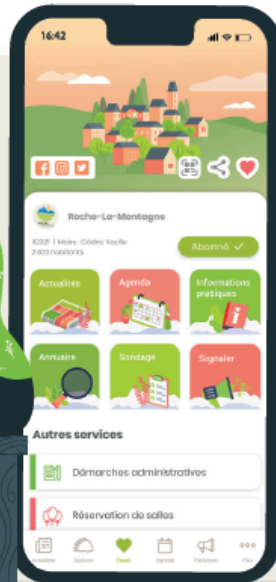

01 | Téléchargez l'appli 02 | Recherchez votre commune 03 | Cliquez sur « s'abonner »

Appli gratuite, sans inscription,
Made in France et disponible sur :
www.illiwap.com



ACTUALITÉS

Toutes les déchèteries du
SMICTOM Nord Alsace :
Beinheim, Betschdorf,
Hatten, Lauterbourg,
Lembach, Mertzwiller,
Niederbronn-les-Bains,
Soultz-Sous-Forêts,
Wintzenbach, Wissembourg
et Woerth seront
exceptionnellement fermées
la matinée du jeudi 24
octobre 2024 de 9h à 11h45.
Elles seront ouvertes l'après-
midi de 13h30 à 16h45.



Réassort des sacs en papier kraft

54 rue de l'Industrie - BP 40081
67160 Wissembourg Cedex

Inscription sur le site internet :
www.smictom-nord67.com

Du lundi au jeudi
8h00 - 12h00 et 13h30 - 17h00
Le vendredi
8h00 - 12h00 et 13h30 - 16h00

Tel. 03 88 54 84 00

COMMUNAUTÉ DE COMMUNES



FÉDÉRATION DES
MAISONS DES JEUNES
ET DE LA CULTURE
D'ALSACE

Activ'JEUNES

Animations de Octobre 2024

N'hésitez pas à contacter les animateurs concernant les animations.

Espaces Jeunes

Lauterbourg

Rue des Trois Rois

Réf : Julien 06.75.53.95.14

Mercredis
2, 9, 16 & 23
de 14h à 18h

Vendredis
4, 11 & 18
de 16h à 20h

Beinheim

Rue du Presbytère

Réf : Nathanaël 06.17.52.63.32

Mercredis
2, 9 & 16
de 14h à 18h

Seltz

Rue Général de Gaulle

Réf : Mathilde 06.32.63.77.67

Mardis
1, 8 & 15
de 15h30 à 18h

Mercredis
2, 9, 16 & 23
de 14h à 18h

Vendredis
4, 11 & 18
de 15h30 à 19h



AJplainedurhin



www.animation-fdmjalsace-ccpr.com

Collèges

Lauterbourg

Atelier stop-motion S0 - PERM

Mardis
1, 8 & 15

Atelier Créa & jeux S0 - PERM

Vendredis
4, 11 & 18

Réf : Julien 06.75.53.95.14

E.J. Lauterbourg

Rue des Trois Rois

Lundis
14
de 18h à 20h

E.J. Seltz

Rue du général de Gaulle

Lundis
7
de 18h à 20h

Réf : Julien 06.75.53.95.14

Dessin Manga

Collèges

Seltz

Club Jeux S0 - PERM

Jeudis
3, 10 & 17

Réf : Nathanaël 06.17.52.63.32

MJC de la Lauter

Rue des Trois Rois - LAUTERBOURG

Lundis
7 & 14
de 17h à 19h30

Mercredis
2, 9, 16 & 23
de 10h à 12h

Réf : Julien 06.75.53.95.14

Ludothèque

Club

Cinéaste

E.J. Lauterbourg

Rue des Trois Rois

Samedis
5, 12 & 18
de 10h à 12h

Mercredi
23
de 10h à 12h

Réf : Nathanaël 06.17.52.63.32

E.J. Seltz

Rue Général de Gaulle

///
///

Réf : Mathilde 06.32.63.77.67

Solidaire

Club

Evènements

EVENEMENT Soirée Halloween

Jeudi 31 octobre
de 18h à 22h
à la MJC de la Lauter

Conseil Intercommunal de Jeunes

14e CONGRES ANACEJ
28, 29, 30 & 31
à SAINT-BRIEUX

Réf : Caroline 06.30.71.51.86

C.I.J.

COMMUNAUTÉ DE COMMUNES



FÉDÉRATION DES
MAISONS DES JEUNES
ET DE LA CULTURE
D'ALSACE

L'Animation Jeunesse FDMJC d'Alsace
de la Communauté de Communes
de la Plaine du Rhin propose

Groupe Solidaire

Tu es collégien ou lycéen ?
Tu veux t'engager dans des
projets qui ont du sens,
qui aident les autres et te
permettent de grandir ?
Ce groupe est fait pour toi !

*Solidarité et aventure :
c'est avec nous !*



Mathilde JULLY : 06 32 63 77 67
mathilde.jully@fdmjc-alsace.fr

Site web : www.animation-fdmjalsace-ccpr.com
Facebook : Animation Jeunesse C.C. Plaine du Rhin



Groupe Solidaire



Solidarité et aventure : c'est avec nous !

Nos actions

- Visites et activités dans les maisons de retraite du territoire
- Aide à la rénovation de la SPA de Haguenau
- Maraudes à Strasbourg pour les personnes dans le besoin (14 ans et +)
- Récoltes solidaires

Si tu as d'autres idées, viens nous les présenter !

Quand

Une action par mois, principalement les mercredis

C'est gratuit !

Transport mis en place pour tous les déplacements !



Coupon d'inscription

À renvoyer ou déposer
à l'Animation Jeunesse FDMJC d'Alsace de la C.C. Plaine du Rhin
3, rue Principale - 67930 BEINHEIM

Nom, Prénom du/de la jeune :

Date de naissance :

N° de portable du/de la jeune :

N° de portable des parents (Obligatoire) :

souhaite participer au : **GRUPE SOLIDAIRE**

à raison d'une manifestation par mois

J'autorise l'organisateur à prendre des photos/vidéos dans le cadre des manifestations du groupe solidaire. Ces films/photos pourront être utilisés pour des publications de la FDMJC Alsace (site internet, documents de communication, facebook) sans limitation de durée. Si je refuse, je le signale par écrit à l'animatrice.

Date : Signature du responsable :



Société Sportive Beinheim

Samedi 12 octobre

- 10h00 U 7** PLATEAU à MOTHERN
10h00 U 9 PLATEAU à BETSCHDORF
10h30 U 11 EPR BEINHEIM - PREUSCHDORF
13h30 U13 EPR BEINHEIM - NIEDERLAUTERBACH
16h00 U16 OBERLAUTERBACH - EPR BEINHEIM

Dimanche 13 octobre

- 10h00 COUPE VIVALYS**
ROESCHWOOH III - BEINHEIM II
15h00 4ème TOUR COUPE D'ALSACE
FORSTFELD - BEINHEIM



À LA MAISON DES AÎNÉS

Lundi 14 octobre

- 9h30** Bricolage 2,50 €
14h00 Couture 2,50 €
Soins des mains

Jeudi 17 octobre

- 10h00** Gym douce 2,50 €
14h00 Chant / Jeux 2,50€

Mardi 15 octobre

- 9h30** Bricolage 2,50 €
14h00 Atelier manuel 2,50 €

Vendredi 18 octobre

- 9h30** Bricolage 2,50 €
14h00 Atelier manuel 2,50 €

Mercredi 16 octobre

Fermeture hebdomadaire



12 rue du presbytère - Tél. 03.88.86.36.56

INFOS PAROISSIALES

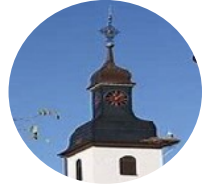

Vendredi 11.10.2024	à 18H30	Beinheim - Chapelet suivi de la Sainte Messe à 19H00
Samedi 12.10..2024	à 18H00	Sainte Messe à Niederroedern
Dimanche 13.10.2024	à 09H15 à 10H30	Sainte Messe à Schaffhouse Sainte Messe à Seltz
Vendredi 18.10.2024	à 18H30	Beinheim - Chapelet suivi de la Sainte Messe à 19H00
Samedi 19.10..2024	à 18H00	Sainte Messe à Eberbach
Dimanche 20.10.2024	à 09H15 à 10H30	Sainte Messe à Beinheim Sainte Messe à Seltz

INSCRIPTIONS AUX SACREMENTS

Les inscriptions pour le sacrement de la confirmation des jeunes nés en 2010 et 2011 auront encore lieu le

Samedi 12 octobre de 9:00 à 12:00 et 14:00 à 16:00

Rendez-vous auprès de M. le Curé (06.08.02.52.94)

Les jeunes doivent venir obligatoirement avec un adulte

Paroisse Sainte Croix de BEINHEIM



Dimanche 27 octobre 2024
Le Conseil de Fabrique vous propose sa
traditionnelle choucroute à la Salle
Polyvalente à partir de 11h15



Au menu :

Choucroute royale, dessert et 1^{er} café.

Prix du repas :

- Adultes 20 €.
- Enfants de 7 à 10 ans : 10 €.

***D'avance
un grand merci
pour votre soutien***

Réservation jusqu'au **17 octobre** auprès de :

- ❖ Madame Marie-Thérèse Philipps 07 70 65 61 50
- ❖ Madame Anne-Marie Klein 06 42 76 97 07

----- TALON REPONSE -----

Nom et Prénom

Nombre : adultes enfant(s) de 7 à 10 ans

Ci-joint mon versement de€ par chèque ou en espèces
Les chèques sont à libeller à Conseil de Fabrique de Beinheim

ASSOCIATIONS

ASSOCIATION DES ARBORICULTEURS DE NIEDERLAUTERBACH ET ENV.



Section locale de Beinheim

Dans le cadre de la valorisation du patrimoine et de la préservation des vergers, la communauté de communes de la Plaine du Rhin subventionne l'acquisition d'arbres fruitiers au nombre de 5 plants par famille "Haute tige, Demi tige, quenouille 2 et 3 ans et scions".

Les habitants de Beinheim peuvent acquérir les arbres fruitiers pour le 1/3 du prix d'achat. Il suffit de vous adresser au délégué local pour retirer le catalogue des variétés et lui transmettre votre commande pour

le samedi 12 octobre au plus tard

Sébastien SCHMITT

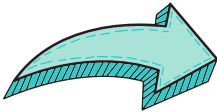

sebastien_schmitt@outlook.fr



Urgences médicales



Pour connaître la pharmacie de garde la plus proche du lieu de résidence, composer le **3237**.

Jusqu'à minuit : pour joindre le médecin de garde, composer le **03.69.55.33.33**.

En cas d'urgence ou **après minuit**, faire le **15**.

IGP - OBEISSANCE - ECOLE DE CHIOTS - EDUCATION

Terrain : route du Foyer - 67930 Beinheim
Tel : 06 74 35 38 84
E-mail : muller.tccbeinheim@orange.fr
Adresse internet : <http://www.tcc-beinheim.fr>

Affilié à la Société Canine du Bas-Rhin
Habilitation : 67-HA-1866



Le Training Club Canin de Beinheim vous invite à son

Déjeuner KESSELFLEISCH

Le samedi 19 octobre 2024, à partir de 11h30
Au club house, rue du foyer à Beinheim

Kesselfleisch – café – dessert : 15 €



Possibilité de menu : Steak – Frites – Salade – Dessert - Café: 17 €

A la fin du repas, possibilité d'acheter des
Buerelawerwurst

Réservations pour le repas avant le 13 octobre 2024 au Club Canin
ou chez Burger Joël 06.30.93.38.66 ou Muller Franck 06.83.68.30.57

MESSTI à BEINHEIM 19-20-21 octobre 2024

Entrée libre les 3 jours



Kirwesamsda 19-10-2024

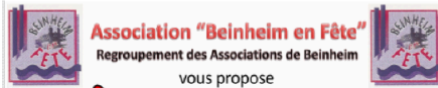

Association "Beinheim en Fête"
Regroupement des Associations de Beinheim
vous propose

Soirée Dansante

Animée par l'orchestre : Santa Lucia

A partir de 18h00

Salle polyvalente de Beinheim

Buvette

Gyros, sauce tzatziki, frites, salade
Knacks - frites Café-Gâteaux



Kirwesunda 20-10-2024

Orchestre d'Harmonie de Beinheim



Tartes flambées / Knacks - Frites
Café/Gâteaux Buvette

Ambiance musicale et dansante
assurée par l'orchestre Pêche d'Enfer
à partir de 16 h 00



Kirwemonda 21-10-2024



La Société Sportive
de Beinheim

vous propose son traditionnel

« KIRWEMONDA »

A partir de 11 h 30

Midi : Bouchée à la reine - pâtes
Tarte à l'oignon

Soir : ½ Poulet - Frites - salade
Tarte à l'oignon

Ambiance musicale assurée par l'orchestre :

« Pêche d'Enfer »

Fermeture de la Caisse de Crédit Mutuel à Beinheim :

Parce que notre mode de vie et nos habitudes évoluent, **la Caisse de Crédit Mutuel ADELAIDE SELTZBACH** se réorganise pour mieux vous accueillir.

A compter **du 1er janvier 2025**, le point de vente de **Beinheim sera fermé** ainsi que son Guichet Automatique.

L'équipe continuera de vous conseiller et accompagner dans la Caisse de Crédit Mutuel à Seltz :
12 A Rue Principale.

Horaires d'ouverture de la caisse de SELTZ :

Mardi : 09h00-12h00 et 13h45-17h45

Mercredi : 09h00-12h00 – Après-midi sur RDV

Jeudi : 09h00-12h00 – Après-midi sur RDV

Vendredi : 09h00-12h00 et 13h45-17h45

Samedi : 09h00-12h00

Vous pouvez toujours contacter la Caisse de Crédit Mutuel
au **03 88 07 34 37** ou par mail : **01751@creditmutuel.fr**



Petite annonce

- **Assistante maternelle agréée**, je propose un accueil chaleureux et personnalisé pour vos enfants dans un environnement sécurisé. Éveils, jeux et bienveillance sont au cœur de mes journées. N'hésitez pas à me contacter au 07.88.74.80.72
- **Assistante maternelle agréée**, je propose un accueil chaleureux et personnalisé pour vos enfants dans un environnement sécurisé. Éveils, jeux et bienveillance sont au cœur de mes journées. N'hésitez pas à me contacter au 07.88.74.80.72
- **Cause déménagement vend à petit prix** :
1 frigo congélateur 4 tiroirs, 1 frigo
1 table de salle à manger + 4 chaises
1 canapé lit 2 places avec tiroirs + petits meubles.
Merci de me contacter au 07 84 93 12 09
- **Suche Putzstelle** zu erreichen zwischen 12 und 14 Uhr sowie 18 und 20 Uhr. Tél 03.88.94.13.25
- **Cherche heures de ménage**, je suis joignable de 12h à 14h ou de 18h à 20h. Tél. 03.88.94.13.25
- **Auxiliaire de vie jour/nuit/aide au lever/coucher/prise et préparation des repas/aide personne âgée et handicapée/ménage/repassage.**
Roppenheim/Roescwhoog/
Beinheim/Seltz. Tél 06 36 21 90 27



Horaires d'ouverture

Mairie

Lundi et mercredi de 9h à 12h
Mardi et jeudi de 9h à 12h et de 16h à 18h
Vendredi de 9h à 12h et de 14h à 17h

Déchèterie

A partir du 1er octobre
Du mardi au samedi de 9h à 11h45 et de 13h30 à 16h45



- 🏠 19A rue principale - 67930 BEINHEIM
- ☎ 03.88.53.04.04
- ✉ mairie@beinheim.fr
- 🌐 www.beinheim.fr

