

04 octobre 2024 - N°31



BULLETIN MUNICIPAL DE BEINHEIM

Toutes les infos de votre commune

Sommaire



Actualités	2 à 5
Offre d'emploi	2
Communauté de communes	6 et 7
Maison des Aînés	8 et 9
Associations	8 et 10 à 15
Commerce	14
Petite annonce et pharmacie de garde	16



BEINHEIM

commune-beinheim.fr

ACTUALITÉS



Naissance

Est née à Haguenau le 21 septembre 2024

Léana ACKER FIERHELLER

Fille de Mickaël FIERHELLER et Marie ACKER

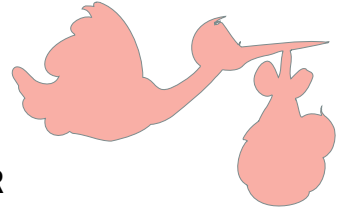

Toutes nos félicitations aux heureux parents !

OFFRE
D'EMPLOI

COMMUNAUTÉ DE COMMUNES

La Communauté de Communes de la Plaine du Rhin recrute **à partir du 7 octobre 2024** un ou une accompagnatrice scolaire sur la ligne Beinheim - Kesseldorf.

L'accompagnatrice de transport scolaire veille à la sécurité des élèves durant le temps des transports scolaires, depuis la montée dans le car jusqu'à l'entrée dans l'établissement scolaire, et inversement.

Il s'agit d'un contrat annuel (renouvelable) sur la base de 12 h par semaine, payé au SMIC.

Les horaires sont les suivants :

Tous les jours sauf le mercredi, ni pendant les vacances scolaires
matin 7h55 - 8h40 midi
11h30-12h15 après-midi
13h05 - 13h45 soir 15h40 - 16h25

Merci d'adresser vos candidatures, par courrier ou par mail, à l'attention de :

Monsieur le Président de la Communauté de Communes de la Plaine du Rhin
3 rue Principale 67930 BEINHEIM

contact@cc-plaine-rhin.fr





INONDATIONS DU 10 JUILLET 2024

A la suite des inondations et coulées de boue du 10 juillet 2024, l'arrêté du 23 septembre 2024 portant reconnaissance de l'état de catastrophe naturelle a été publié. La commune de Beinheim a été reconnue en état de catastrophe naturelle. Nous informons les sinistrés qu'ils ont un délai de 30 jours à compter de la date du 23 septembre, pour déposer, si ce n'est déjà fait, une déclaration de sinistre et un état estimatif de leurs pertes auprès de leur assurance.

L'arrêté est affiché en mairie. Une copie est disponible au secrétariat.

ÜBERSCHWEMMUNGEN VOM 10. JULI

Nach den Überschwemmungen und Schlammlawinen vom 10. Juli 2024 wurde der Erlass vom 23. September 2024 zur Anerkennung des Naturkatastrophenzustands veröffentlicht. Der Gemeinde Beinheim wurde der Status von Naturkatastrophengebiet zuerkannt. Wir informieren die Geschädigten, dass sie innerhalb von 30 Tagen ab dem 23. September eine Schadensmeldung und eine Aufstellung zur Schätzung ihrer Verluste bei ihrer Versicherung einreichen müssen, sofern sie dies noch nicht getan haben.

Der Erlass wird im Rathaus ausgehängt. Eine Kopie ist auch im Sekretariat verfügbar

NOUVEAU A BEINHEIM !

ACTUALITÉS



Mairie de Beinheim



TÉLÉCHARGEZ ILLIWAP

L'APPLICATION MOBILE
DE LA COMMUNE

RESTONS CONNECTÉS !

- | ALERTES
- | ACTUALITÉS
- | INFOS PRATIQUES
- | AGENDA
- | SONDAGE
- | ANNUAIRE
- | ET PLUS ENCORE...

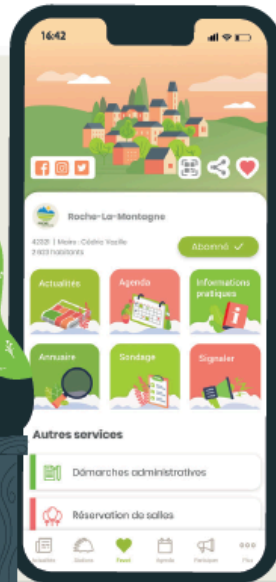

01 | Téléchargez l'appli **02** | Recherchez votre commune **03** | Cliquez sur « s'abonner »

Appli gratuite, sans inscription,
Made in France et disponible sur :
www.illiwap.com



ACTUALITÉS



Réassort des sacs en papier kraft

Inscription sur le site internet :
www.smictom-nord67.com

54 rue de l'Industrie - BP 40081
67160 Wissembourg Cedex

Du lundi au jeudi
8h00 - 12h00 et 13h30 - 17h00
Le vendredi
8h00 - 12h00 et 13h30 - 16h00

Tel. 03 88 54 84 00

COMMUNAUTÉ DE COMMUNES

La Communauté de Communes de la Plaine du Rhin s'associe à la Mission Locale et participe au financement d'une partie du code et des heures de conduite de jeunes de 18 à 24 ans du territoire en contrepartie de 155 heures de bénévolat effectuées au sein d'une association locale et en lien avec leur projet professionnel.

S'ENGAGER
c'est permis !
POUR LES JEUNES DE 18 À 24 ANS

JE BÉNÉFICIE D'UNE AIDE FINANCIÈRE POUR MON CODE ET MON PERMIS D

à raison de 25h de conduite

JE PERFECTURE MES HEURES DE BÉNÉVOLAT

Je m'engage à réaliser 155 h au service d'une association

JE VALIDE MON PROJET

avec la Mission Locale d'Alsace du Nord



Contact

Mission Locale 2A Place des Carmes 67160 Wissembourg – 03 88 54 37 46

COMMUNAUTÉ DE COMMUNES



FÉDÉRATION DES
MAISONS DES JEUNES
ET DE LA CULTURE
D'ALSACE

L'ANIMATION JEUNESSE FDMJC ALSACE DE LA
C.C. PLAINE DU RHIN PROPOSE



ESPACE JEUNES "BEINHEIM"

Beinheim - Rue du presbytère

Les mercredis de 14H à 18h **GRATUIT**

Pour les 10 -18 ans

Consoles (Switch-Gamecube...) / Pixel Art / Babyfoot / Jeux de société /
Mangathèque / Cuisine



THIBAUT NATHANAËL

ANIMATEUR JEUNES FDMJC ALSACE

06 17 52 63 32



Société Sportive Beinheim

Samedi 05 octobre

CHAMPIONNAT

- 10h00 U 7** PLATEAU à HATTEN
10h00 U 9 PLATEAU à OBERROEDERN
14h00 U16 EPR BEINHEIM - HERRLISHEIM

Dimanche 06 octobre

CHAMPIONNAT

- 10h00** MUNCHHAUSEN III - BEINHEIM III
10h00 HOFFEN II - BEINHEIM II
15h00 OBERLAUTERBACH II - BEINHEIM



À LA MAISON DES AÎNÉS

Lundi 07 octobre

- 9h30** Bricolage 2,50 €
14h00 Couture 2,50 €
Soins des mains

Jeudi 10 octobre

- 10h00** Gym douce 2,50 €
14h00 Fête de la bière (sur réservation)

Mardi 08 octobre

- 9h30** Bricolage 2,50 €
14h00 Atelier manuel 2,50 €

Vendredi 11 octobre

- 9h30** Bricolage 2,50 €
14h00 Atelier manuel 2,50 €

Mercredi 09 octobre

Fermeture hebdomadaire



12 rue du presbytère - Tél. 03.88.86.36.56

A LA MAISON DES AINES



AMBIANCE
MUSICALE

BRETZELS
KNACKS

DE 14H A 17H

MERCI DE VOUS
INSCRIRE

03.88.86.36.56

TARIF 5 €

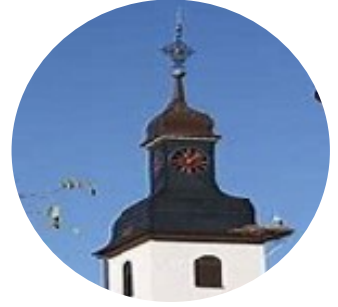

Vendredi 04 octobre

18h30 **Beinheim - Chapelet suivi de la
Sainte Messe à 19h00**

Samedi 05 octobre 2024

18h00 **Sainte Messe à Kesseldorf**

Dimanche 06 octobre 2024

09h15 **Sainte Messe à Eberbach**

10h30 **Sainte Messe à Seltz**

INSCRIPTIONS AUX SACREMENTS

Les inscriptions pour la première communion des enfants nés en 2016 pourront encore se faire le samedi 28 septembre sur rendez-vous auprès de Monsieur le Curé (06.08.02.52.94).

Les enfants doivent venir obligatoirement avec un adulte.

Les inscriptions pour le sacrement de la confirmation des jeunes nés en 2010 et 2011 auront lieu les

Samedi 5 octobre de 9:00 à 12:00 et 14:00 à 16:00

Samedi 12 octobre de 9:00 à 12:00 et 14:00 à 16:00

Les jeunes doivent venir obligatoirement avec un adulte

Paroisse Sainte Croix de BEINHEIM



Dimanche 27 octobre 2024

**Le Conseil de Fabrique vous propose sa
traditionnelle choucroute à la Salle
Polyvalente à partir de 11h15**



Au menu :

Choucroute royale, dessert et 1^{er} café.

Prix du repas :

- Adultes 20 €.
- Enfants de 7 à 10 ans : 10 €.

***D'avance
un grand merci
pour votre soutien***

Réservation jusqu'au **17 octobre** auprès de :

- ❖ Madame Marie-Thérèse Philipps 07 70 65 61 50
- ❖ Madame Anne-Marie Klein 06 42 76 97 07

----- TALON REPONSE -----

Nom et Prénom

Nombre : adultes enfant(s) de 7 à 10 ans

Ci-joint mon versement de€ par chèque ou en espèces
Les chèques sont à libeller à Conseil de Fabrique de Beinheim

MESSTI à BEINHEIM 19-20-21 octobre 2024

Entrée libre les 3 jours



Kirwesamsda 19-10-2024

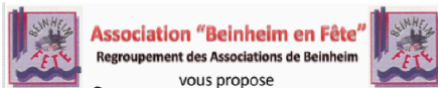

Association "Beinheim en Fête"
Regroupement des Associations de Beinheim
vous propose

Soirée Dansante

Animée par l'orchestre : Santa Lucia

A partir de 18h00

Salle polyvalente de Beinheim

Buvette

Gyros, sauce tzatziki, frites, salade
Knacks - frites Café-Gâteaux



Kirwesunda 20-10-2024

Orchestre d'Harmonie de Beinheim



Tartes flambées / Knacks - Frites
Café/Gâteaux Buvette

Ambiance musicale et dansante
assurée par l'orchestre Pêche d'Enfer
à partir de 16 h 00



Kirwemonda 21-10-2024



La Société Sportive
de Beinheim

vous propose son traditionnel

« KIRWEMONDA »

A partir de 11 h 30

Midi : Bouchée à la reine - pâtes
Tarte à l'oignon

Soir : ½ Poulet - Frites - salade
Tarte à l'oignon

Ambiance musicale assurée par l'orchestre :

« Pêche d'Enfer »



DON DE SANG

**JEUDI 10 OCTOBRE
DE 12H00 A 16H00
PRÈS DE LA BOUTIQUE PUMA**

ROPPENHEIM THE STYLE OUTLETS

 **roppenheim**
the style outlets



**PARTAGEZ VOTRE POUVOIR,
DONNEZ VOTRE SANG !**

POUR PRENDRE RDV
dondesang.efs.sante.fr
ou l'appli Don de sang



ASSOCIATIONS

ASSOCIATION DES ARBORICULTEURS
DE NIEDERLAUTERBACH ET ENV.



Section locale de Beinheim

Dans le cadre de la valorisation du patrimoine et de la préservation des vergers, la communauté de communes de la Plaine du Rhin subventionne l'acquisition d'arbres fruitiers au nombre de 5 plants par famille "Haute tige, Demi tige, quenouille 2 et 3 ans et scions".

Les habitants de Beinheim peuvent acquérir les arbres fruitiers pour le 1/3 du prix d'achat. Il suffit de vous adresser au délégué local pour retirer le catalogue des variétés et lui transmettre votre commande pour

le samedi 12 octobre au plus tard

Sébastien SCHMITT sebastien-schmitt@outlook.fr

COMMERCE

Nouveauté

Vente de granulés de bois de qualité certifié Din +, EN Plus dans la zone artisanale du Kiesweg qui se situe entre Scheibenhard et Niederlauterbach.

- Livraison possible à partir d'une palette
- Un click and collect a été mis en place au dépôt pour récupérer votre commande. (possible par palette, demi/e -palette ou sac).



Pour toute information vous pouvez contacter le 06 86 71 11 35, ou sur le site internet : www.metzboisenergie.fr

IGP - OBEISSANCE - ECOLE DE CHIOTS - EDUCATION

Terrain : route du Foyer - 67930 Beinheim
Tel : 06 74 35 38 84
E-mail : muller.tocbeinheim@orange.fr
Adresse internet : <http://www.toc-beinheim.fr>

Affilié à la Société Canine du Bas-Rhin

Habilitation : 67-1A-1866



Le Training Club Canin de Beinheim vous invite à son

Déjeuner KESSELFLEISCH

Le samedi 19 octobre 2024, à partir de 11h30
Au club house, rue du foyer à Beinheim

Kesselfleisch – café – dessert : 15 €



Possibilité de menu : Steak – Frites – Salade – Dessert - Café: 17 €

A la fin du repas, possibilité d'acheter des
Buerelawerwurst

Réservations pour le repas avant le 13 octobre 2024 au Club Canin
ou chez Burger Joël 06.30.93.38.66 ou Muller Franck 06.83.68.30.57



Petite annonce

- **Perdu chat angora, blanc et tigré, rue des hirondelles**, répondant au nom de Timmy. Depuis le 1er septembre. Tél. 0049 176 999 48 353



Urgences médicales



Pour connaître la pharmacie de garde la plus proche du lieu de résidence, composer le **3237**.

Jusqu'à minuit : pour joindre le médecin de garde, composer le **03.69.55.33.33**.

En cas d'urgence ou après minuit, faire le **15**.



Horaires d'ouverture

Mairie

Lundi et mercredi de 9h à 12h
Mardi et jeudi de 9h à 12h et de 16h à 18h
Vendredi de 9h à 12h et de 14h à 17h

Déchèterie

A partir du 1er octobre
Du mardi au samedi de 9h à 11h45 et de 13h30 à 16h45



- 19A rue principale - 67930 BEINHEIM
- 03.88.53.04.04
- mairie@beenheim.fr
- www.beenheim.fr

